

# Stroomdiagram voor het beoordelen van verplaatste verbindingen – P1

Beoordelen verplaatste verbindingen op basis van resultaten visueel rioolonderzoek volgens NBN EN 13508-2 (NBN, 2011) en NBN EN1610 (NBN, 2015b)

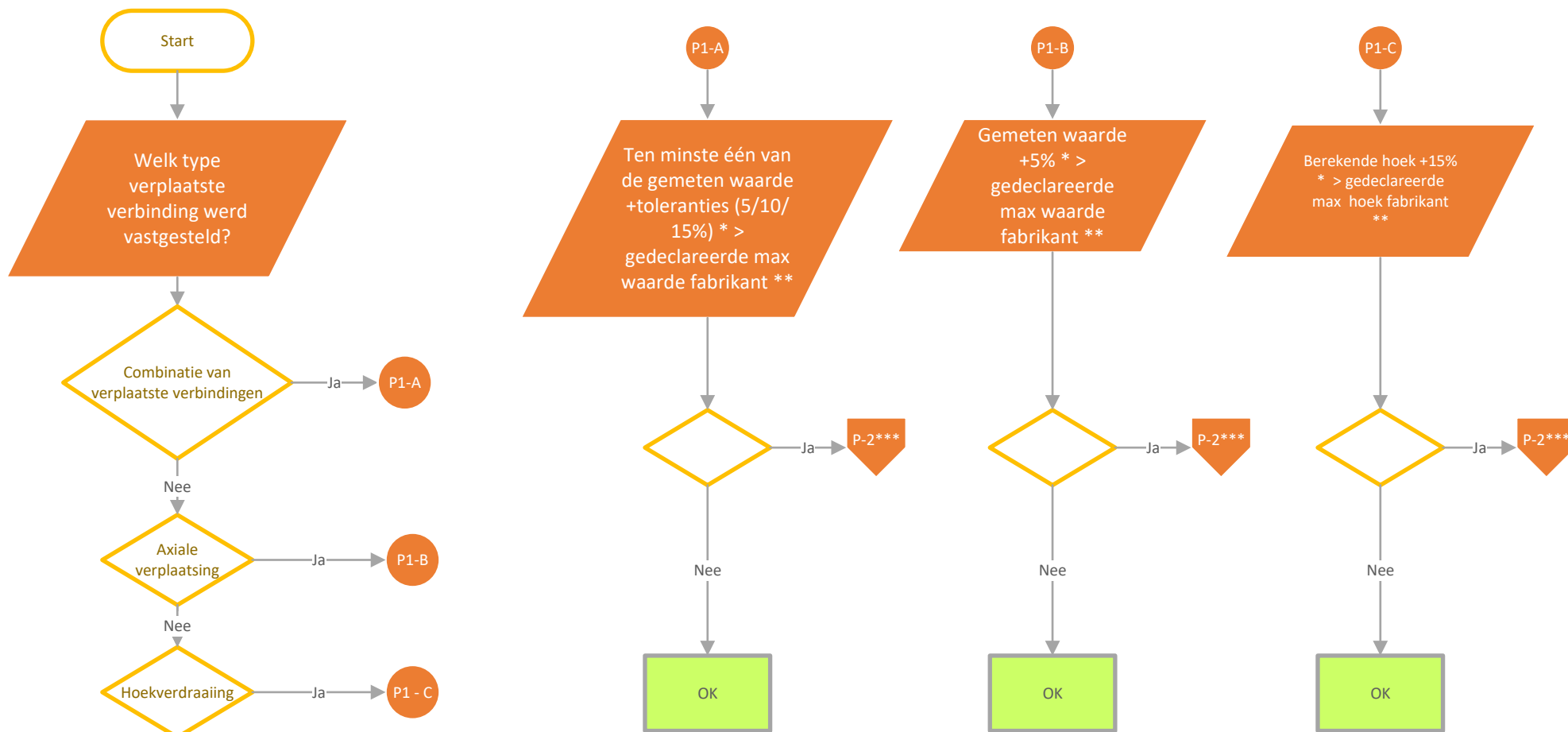

\* De meest nadelige afwijking afkomstig van de tolerantie op de meting bij visueel rioolonderzoek.

\*\* De fabrikant dient in de berekening van de gedeclareerde waarde rekening te houden met de mogelijke onhaaksheid van het buiseind (mof – spie).

\*\*\* Bij het ontbreken van de resultaten van de dichtheidstest volgens NBN EN1610 (NBN, 2015b), de test uitvoeren alvorens schema P-2 te raadplegen.

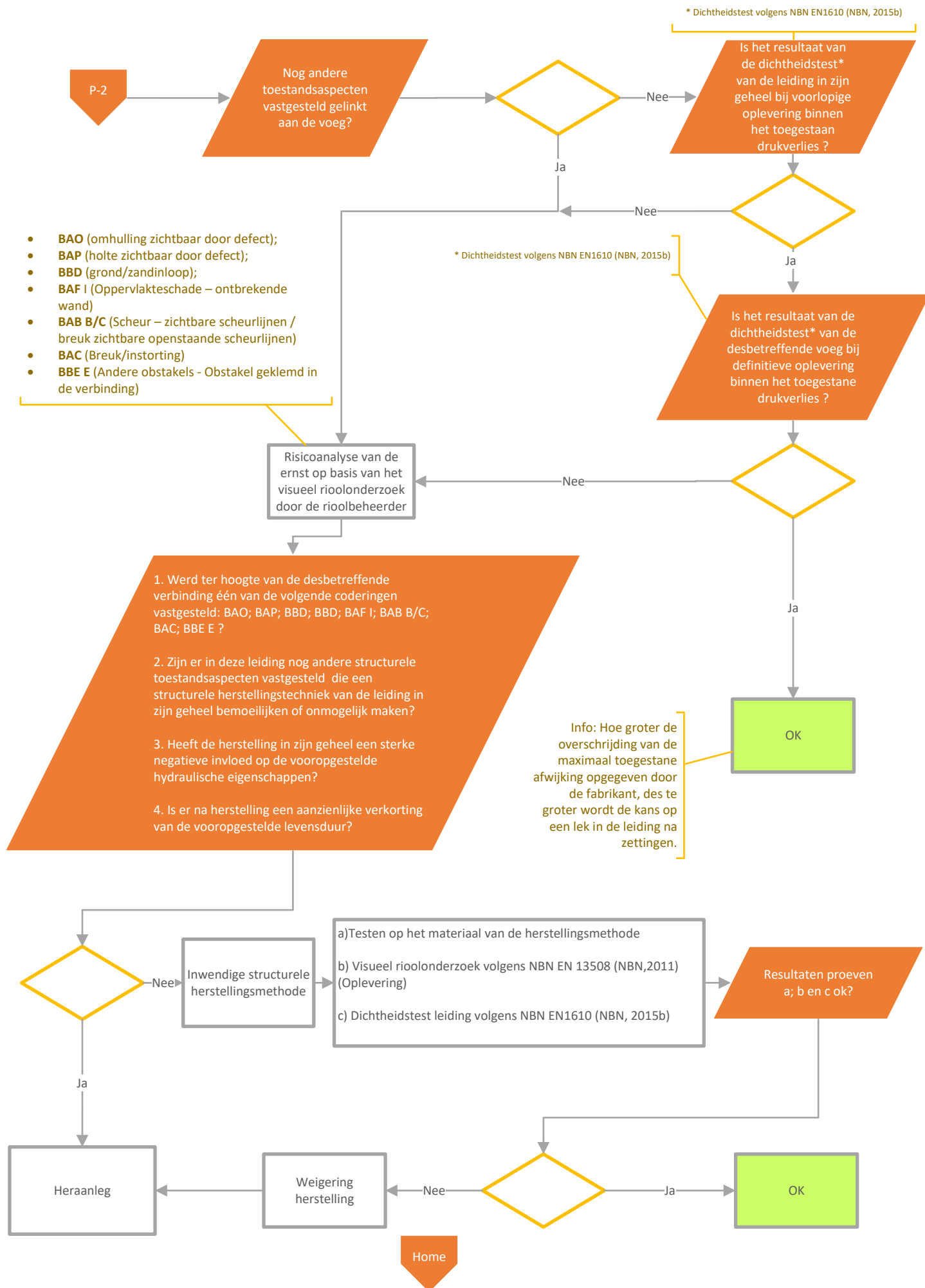

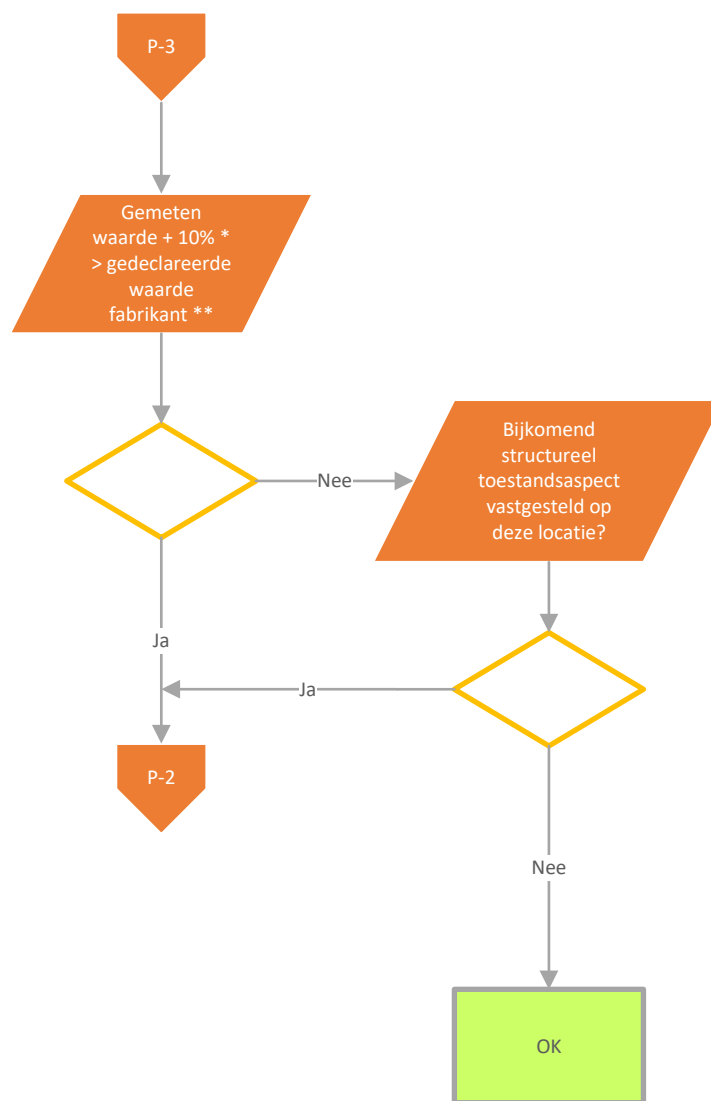

\* De meest nadelige afwijking afkomstig van de tolerantie op de meting bij visueel rioolonderzoek

\*\* De fabrikant dient in de berekening van de gedeclareerde waarde rekening te houden met de mogelijke onhaaksheid van het buiseind (mof – spie)

